REGIONE AUTONOMA DELLA VALLE D'AOSTA
REGION AUTONOME DE LA VALLEE D'AOSTE

COMUNE DI — COMUNE DE

CHALLAND SAINT ANSELME

Legge Regione Valle d'Aosta del 6 aprile 1998, n.11

VARIANTE GENERALE SOSTANZIALE AL P.R.G.C. VIGENTE IN ADEGUAMENTO AL PIANO TERRITORIALE PAESISTICO

TESTO PRELIMINARE

Progetto:

Arch. PAOLO VARETTI
via Piave n.6 - 11100 AOSTA

Arch. MASSIMO MARTOCCHIA
via Piave n.6 - 11100 AOSTA

STUDIO ASSOCIATO ATELIER PROJET
via Piave n.6 - 11100 AOSTA

Dott. ILARIA ROSSETTI
Dottore Forestale - Via Piave n.6

Data: marzo 2014

CARTOGRAFIA PRESCRITTIVA

TAVOLA P4.4

Zonizzazione, Servizi e Viabilita' del PRG

Scala 1:2.000

LEGENDA

ZONE DI TIPO A
- Ac - villa
- Ad - chalet
- Ae - hameau

ZONE DI TIPO B
- Ba - sottozone edificate o di completamento destinate prevalentemente alla residenza
- Bb - sottozone edificate o di completamento destinate prevalentemente alle attivita' artigianali

ZONE DI TIPO E
- Ea - sottozone di alta montagna
- Eb - sottozone agricole del pascolo
- Ec - sottozone agricole
- Ed - sottozone di deterioramento ad usi speciali
- Ee - sottozone di specifico interesse paesaggistico, storico, culturale o documentario e archeologico
- Eg - sottozone di prevalente interesse agricolo destinate a coltivazioni specializzate
- Eh - sottozone di salvaguardia della consistenza presente di attivita' agro-silvo-pastorali ed attivita' ludiche, ricreative e turistiche

ZONE DI TIPO F
- Fb - sottozone destinate ai servizi di rilevanza comunale

Aree a servizi

LM - Area di valore archeologico

LM - Piano Urbanistico di Dettaglio

Viabilita' prevista

Viabilita' esistente

SERVIZI DI RILEVANZA LOCALE ESISTENTI
- am - amministrazione
- ar - assistenza
- im - immobile
- pa - parcheggio
- sa - sanit'
- sp - sport

SERVIZI DI RILEVANZA LOCALE PROGETTO
- pa1 - parcheggio
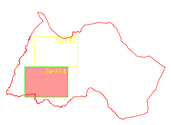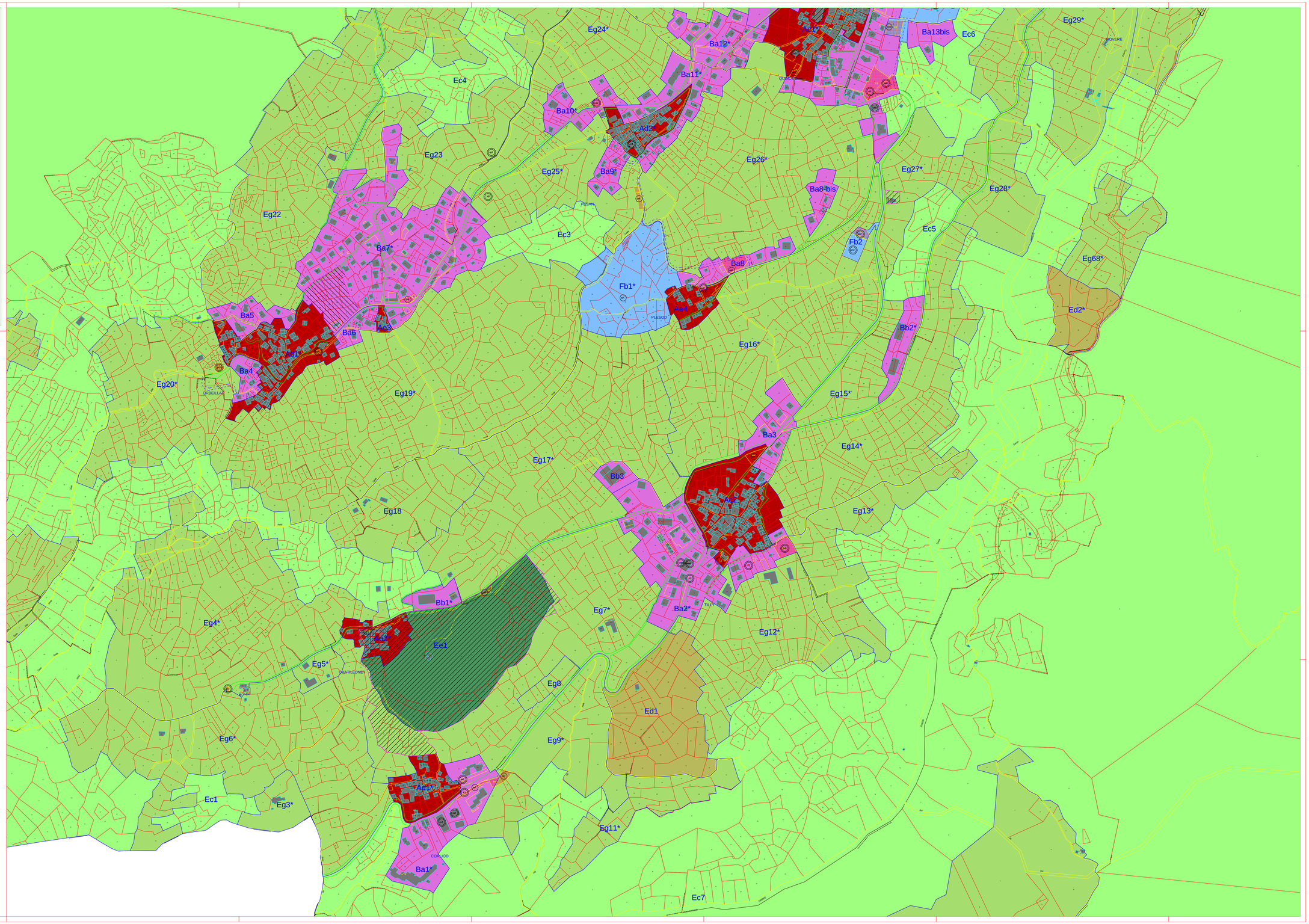
QUADRO D'UNIONE - Scala 1:100.000