REGIONE AUTONOMA DELLA VALLE D'AOSTA
REGION AUTONOME DE LA VALLEE D'AOSTE

COMUNE DI COMMUNE DE

CHALLAND SAINT ANSELME

Legge Regione Valle d'Aosta del 6 aprile 1998, n.11

VARIANTE GENERALE SOSTANZIALE AL P.R.G.C. VIGENTE IN ADEGUAMENTO AL PIANO TERRITORIALE PAESISTICO

TESTO DEFINITIVO

Progetto:

Arch. PAOLO VARETTI
Via Avenue du Grand-du-Cimetière, 32 - 11100 AOSTA

STUDIO ASSOCIATO ATELIER PROJET
Via Espousa, 21 - 11100 AOSTA

Dott. ILARIA BOSSETTI
Chemin Grande Rue 12/B - 11020 AYAS

Data: marzo 2016

CARTOGRAFIA PRESCRITTIVA

TAVOLA P4.3

Zonizzazione, Servizi e Viabilità del PRG

Scala 1:2.000

LEGENDA

ZONE DI TIPO A
- Ac - villa
- Ad - village
- Ae - hameau

ZONE DI TIPO B
- Ba - sottozone edificate o di completamento destinate prevalentemente alla residenza
- Bb - sottozone edificate o di completamento destinate prevalentemente alle attività artigianali

ZONE DI TIPO E
- Ea - sottozone di alta montagna
- Eb - sottozone agricole dei pascoli
- Ec - sottozone boschive
- Ed - sottozone da destinare ad usi speciali
- Ee - sottozone di specifico interesse paesaggistico, storico, culturale o documentario e archeologico
- Eg - sottozone di particolare interesse agricolo destinate a coltivazioni specializzate
- Eh - sottozone caratterizzate dalla consistente presenza di attività agro-silvo-pastorali ed attività sciistiche, ricreative e turistiche
- Ei - sottozone che non rientrano in alcune delle precedenti categorie

ZONE DI TIPO F
- Fb - sottozone destinate ai servizi di rilevanza comunale

Aree a servizi

LM - Area di valore archeologico

Viabilità prevista

Viabilità esistente

SERVIZI DI RILEVANZA LOCALE: ESISTENTI
- am - amministrazione
- co - commercio
- cu - cultura
- is - istruzione
- pr - religione
- ri - ricreazione
- sa - sanità
- si - sicurezza
- sp - sport
- tr - trasporti

SERVIZI DI RILEVANZA LOCALE: PROGETTO
- pa - parcheggi
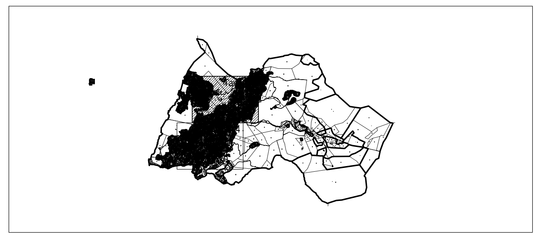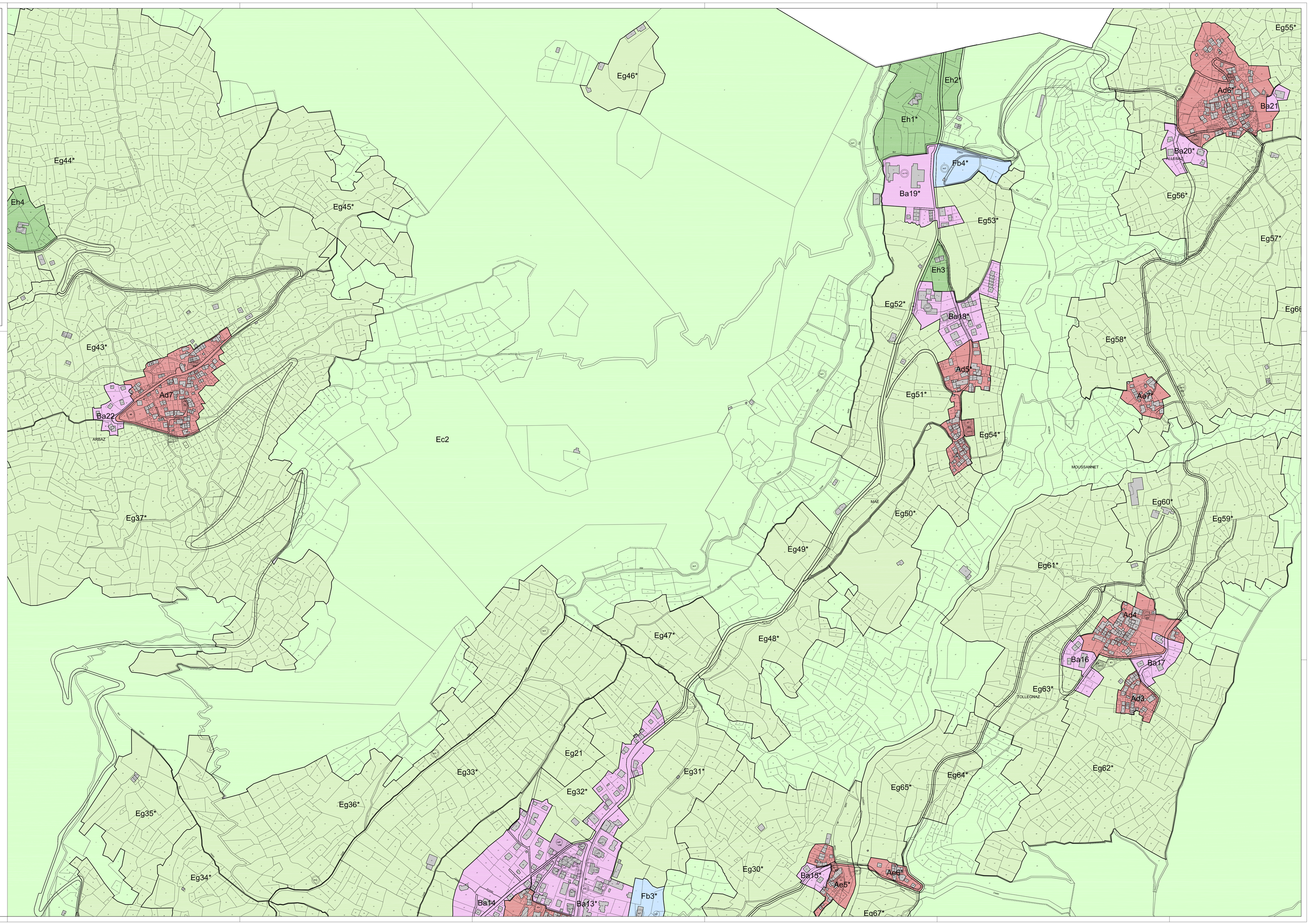
QUADRO D'UNIONE - Scala 1:100.000